ALINEADORAS · HOFMANN

# Alineadora 3D Hofmann Geoliner 630

Modelo: **geoliner® 630** · Código **EEWA721G** · Alineadora 3D de travesaño cruzado



Alineadora 3D compacta y fácil de instalar, pensada para talleres independientes y espacios reducidos. El travesaño y las columnas están integrados a la consola, por lo que ocupa muy poco lugar. Con **tecnología de cámaras XD**, compensación rápida y un flujo de alineación optimizado, entrega mediciones precisas en tiempo real y acorta el tiempo de cada trabajo. Se puede usar una tablet como pantalla secundaria inalámbrica.

Ver ficha del producto en la web ↗ | Ver video del producto ↗

| | | | |
|---|---|---|---|
| **12" – 24"** | **122 – 244 cm** | **201 – 457 cm** | **110 – 240 V** |
| DIÁMETRO DE LLANTA (30 – 61 cm) | ANCHO DE VÍA (48" – 96") | BASE DE RUEDA (79" – 180") | ALIMENTACIÓN · 50/60 Hz |

## CARACTERÍSTICAS PRINCIPALES



### 1 Tecnología de cámaras XD

Monitoreo continuo de la alineación con video de alta definición y sensores de velocidad por radar, que detectan condiciones ambientales o problemas del vehículo capaces de provocar desajustes.



### 2 VODI™ patentado

Indicador direccional de orientación del vehículo: simples LED rojos y verdes guían al técnico durante la medición, incluso sin ver el monitor, y reducen los viajes entre el auto y la alineadora.

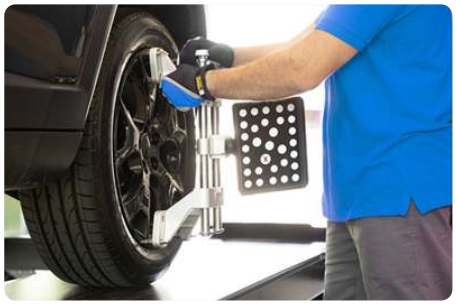

### 3 Garras AC200

Garras autocentrantes de dos lados con tarjetas 3D: sujeción firme y rápida, incluso sobre tapas de rueda.

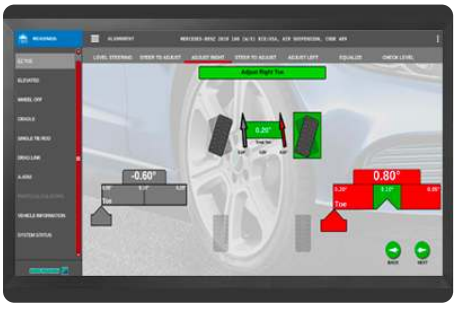

### 4 EZ-TOE

Permite girar las ruedas delanteras para acceder a ajustes difíciles mientras la pantalla sigue mostrando la convergencia centrada.

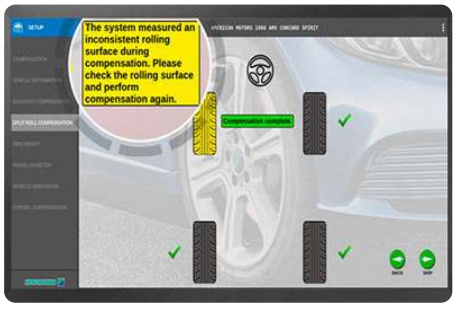


### 5 Notificaciones avanzadas

Identifica y resuelve automáticamente problemas como tensión en la suspensión o errores ambientales. Sólo pide intervención del técnico cuando necesita más información.



### 6 Compensación rápida y flujo optimizado

Elimina pasos innecesarios para acelerar la medición y ayudar al taller a crecer en el negocio de alineación.

- **Instalación en tu taller**
  Contamos con un equipo de técnicos para la colocación de tu equipo, en todo el país.
- **Servicio técnico oficial**
  Garantía y servicio técnico oficial en todo el país.
- **Repuestos originales**
  Stock permanente con garantía de trazabilidad.

ALINEADORAS · HOFMANN

# Geoliner 630 · continuación

## MÁS CARACTERÍSTICAS

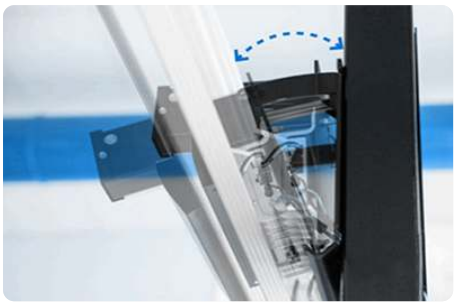

### 7 Travesaño inclinable por control remoto

La inclinación del travesaño se regula con control remoto, para dejar las cámaras en posición óptima según el vehículo y la altura del elevador.

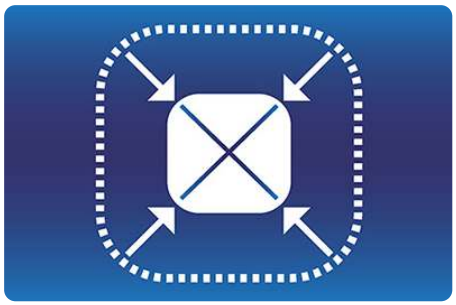

### 8 Poco espacio en el taller

Equipo compacto con espacio de guardado para la impresora y las tarjetas (targets). Travesaño y columnas integrados a la consola.



### 9 Servicios en la nube

Los datos se guardan en un servidor seguro: los informes se consultan en forma remota, se envían por mail al cliente o se imprimen desde cualquier lugar del taller.

## ESPECIFICACIÓN TÉCNICA

| | |
|---|---|
| Modelo | **geoliner® 630** |
| Código de fabricante | **EEWA721G** |
| Tipo | **3D · travesaño cruzado** |
| Diámetro de llanta (garras AC200) | **12" – 24" (30 – 61 cm)** |
| Ancho de vía | **48" – 96" (122 – 244 cm)** |
| Base de rueda | **79" – 180" (201 – 457 cm)** |
| Alimentación | **110 – 240 V · 50/60 Hz** |
| Peso de envío | **227 kg (501 lbs)** |
| Pantalla secundaria | **Compatible con tablet** |

## ACCESORIOS

### Incluidos

- Garras para ruedas AC200 con tarjetas 3D
- Fijador del volante
- Depresor del pedal del freno
- Dos cuñas para rueda
- Impresora de inyección de tinta en color

### Opcionales

- ROMESS

### Software y conectividad

- Acceso rápido al historial del vehículo desde el inicio
- Un año de especificaciones incluido; actualizaciones y suscripciones de 1 a 5 años
- Diagnóstico remoto para el servicio técnico
- Requiere conexión inalámbrica a Internet provista por el cliente

## PROCEDIMIENTOS Y MEDICIONES DEL SOFTWARE

Brazo A (A-arm) · Biela de dirección (drag link) · Barra de dirección individual · Ángulo de chasis · SAI (inclinación del eje de dirección) · Divergencia en giro · Giro máximo · Compensación en elevado · EZ-TOE · Altura de conducción manual / a demanda / TIP · Calculadora de repuestos · Asistencia de ajustes Mitchell1®

**Financiación disponible:** consultá planes de pago. Pedí tu cotización en **pro.trivium.ar/contacto** para empezar.

- **Instalación en tu taller**
  Contamos con un equipo de técnicos para la colocación de tu equipo, en todo el país.
- **Servicio técnico oficial**
  Garantía y servicio técnico oficial en todo el país.
- **Repuestos originales**
  Stock permanente con garantía de trazabilidad.